115 ans d'histoire, de tradition familiale et d'excellence ...

A travers ce fascicule, allons à la découverte de l'évolution de notre entreprise en vous montrant notre savoir-faire et nos compétences grâce à des collaborateurs qualifiés et un équipement performant.

De l'utilisation des ressources énergétiques de l'eau (1902) aux panneaux solaires (2016) en passant par la récupération des déchets de bois pour le chauffage de nos locaux, nous voulons au mieux respecter notre environnement.

Notre entreprise s'adapte constamment aux nouvelles technologies pour répondre aux besoins de la clientèle et aux exigences des concepteurs.

02

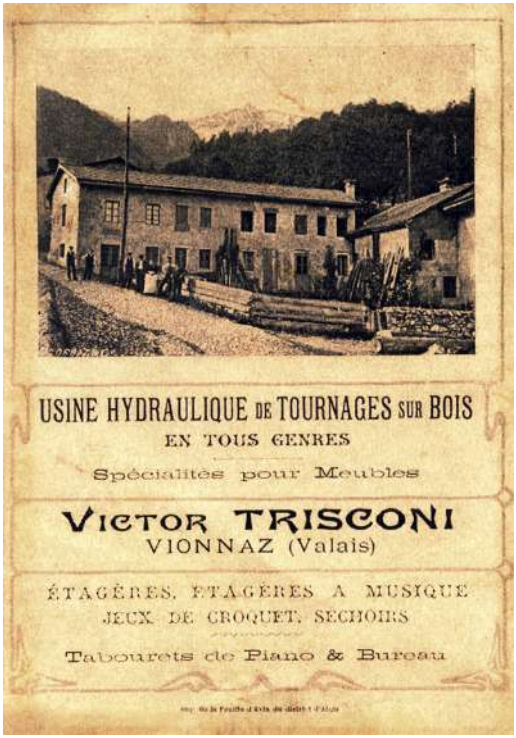
USINE HYDRAULIQUE DE TOURNAGES SUR BOIS
EN TOUS GENRES
Spécialités pour Meubles
VICTOR TRISCONI
VIONNAZ (Valais)
ÉTAGÈRES, ÉTAGÈRES A MUSIQUE
JEUX DE CROQUET, SECHOIRS
Tabourets de Piano & Bureau

Portée sur les fonts baptismaux en 1902 par Victor Trisconi, l'entreprise familiale Trisconi Meubles Vionnaz a gagné en taille et prestige au fil des ans.

Les enfants du dynamique aïeul, Ernest et Frédéric, ainsi que les descendants de ce dernier (Victor et Gilbert) ont, tour à tour, poursuivi la politique de développement de l'entreprise, et su garantir à la clientèle les meilleures prestations en matière de travaux de menuiserie, d'ébénisterie, d'ameublement, et depuis 1982, d'agencements de cuisine.

L'usine hydraulique de tournage de bois en 1902

04

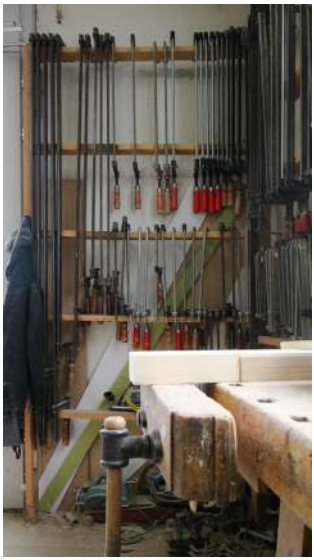

L'arrivée en 1981 au sein de l'entreprise de Serge Anchise (maîtrise fédérale d'ébéniste), ainsi que la création de deux départements bien distincts (Trisconi Meubles et Trisconi Anchise SA) confèrent de nouvelles dimensions et possibilités à la maison.
Active sous cette forme, depuis le 1er janvier 1999, l'entreprise Trisconi Anchise SA, grâce à un personnel efficace (dix ouvriers qualifiés, deux apprentis et un contremaître) peut peaufiner ses offres et son travail en matière de menuiserie extérieure et intérieure.
Trisconi-Anchise se spécialise également dans les agencements sur mesure (cuisine, salle de bain, dressing,...), aménagement d'hôtels, hôpitaux, écoles, cabinets médicaux ainsi que dans la restauration de musées et églises.

Victor Trisconi, sa fille Liliane, son beau-fils Serge et son petit-fils Guillaume

06

En 2012, Guillaume Anchise, notre contremaître menuisier a participé aux Championnats Suisses des menuisiers-ébénistes. Guillaume, représentant de la 5ème génération entame actuellement sa maîtrise de menuisier.

1 Prototype tabouret

2 Concours championnat Suisse

1 Chantournage moulure CNC

2 Scie à panneaux

3 Menuiserie route de Torgon à Vionnaz

4 Systéme de manutention des pièces

5 Centre d'usinage à commande électrique

Grâce à un personnel qualifié, nous réalisons tous les travaux de menuiserie extérieure et intérieure, à savoir la fabrication sur mesure des portes, fenêtres, armoires, dressings et agencements divers.
Entreprise formatrice, nous veillons au bien-être des jeunes tout au long de leur apprentissage. En 2010, l'investissement d'une machine à commande numérique nous permet de répondre à des projets de grande envergure tout en respectant une excellente précision et qualité. Suite à l'évolution informatique, nous décidons en automne 2017 de remplacer la CNC par une nouvelle installation nous permettant plus de flexibilité pour la réalisation de vos projets.
Nous concrétisons tous vos désirs en créant des meubles sur mesure en s'inspirant des tendances actuelles. En collaboration avec des architectes et concepteurs d'intérieur, nous pouvons vous proposer des agencements personnalisés.

5

10

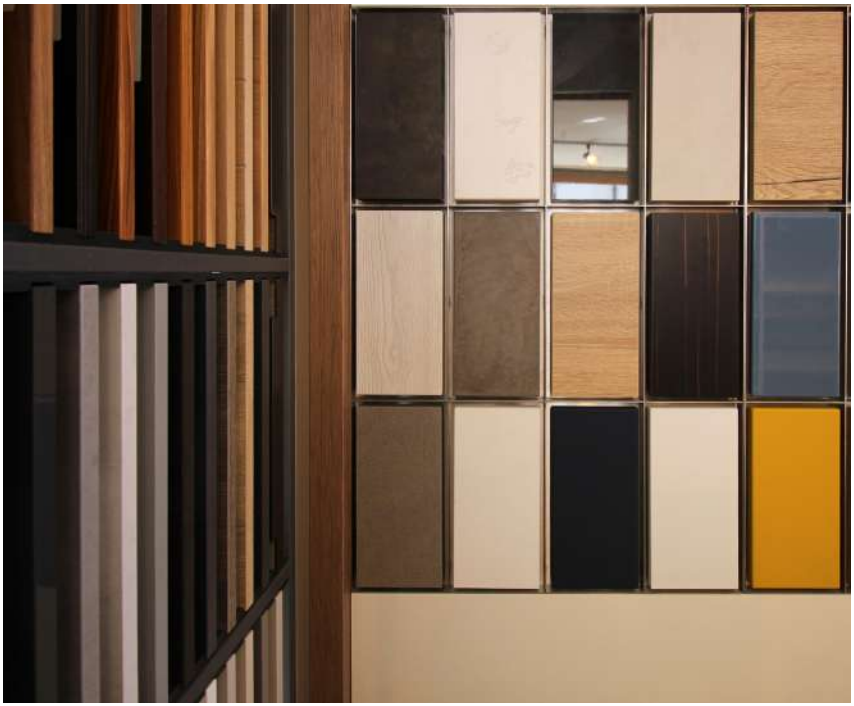

Notre exposition à Vionnaz vous propose de découvrir nos différents produits : agencements de cuisine, salles de bain, portes d'entrée et de communication, choix de parquets.
La fabrication sur mesure constitue un véritable atout pour satisfaire vos envies.

Tout commence par une visite…… une visite qui va se nourrir d'échanges et de discussions.
Nous vous aidons à traduire votre projet d'aménagement dont vous rêvez.
Pour vous conseiller au mieux, vous pouvez nous contacter afin de convenir d'un
rendez-vous à notre exposition, située sur la Route de Torgon,
à Vionnaz.

Exposition Route de Torgon à Vionnaz

/ perene

14

Du classique au contemporain,
Trisconi-Anchise SA installe des
menuiseries intérieures et extérieures pour tous les
goûts et tous les budgets.
Dans le cadre de notre activité de
menuiserie et d'ébénisterie, nous fabriquons et
installons portes, armoires,
fenêtres (bois, PVC, aluminium,
bois-métal).

Nous vous offrons de nombreuses solutions de
fermeture de sécurité avec des cylindres combinés
et contrôle d'accès électronique.
Nous posons également des parquets massifs de
différentes essences,
du parquet stratifié ainsi que des sols et bois et
matériaux Composite pour
vos terrasses extérieures.

Nous installons des menuiseries dont les perfor-
mances en terme d'isolation sont sans cesse
améliorées.
La tradition et l'excellence du savoir-faire familial
se perpétue pour l'entreprise Trisconi-Anchise SA.

Porte intérieure en chêne rustique, exécution affleurée et rosaces encastrées

1

2

3

4

1 Terrasse en matériaux composites

2 Rénovation porte entrée monument historique

3 Parquet massif

4 Dressing sans poignée laqué

5 Armoire sous escalier

6 Escalier en chêne rustique et garde-corps en verre

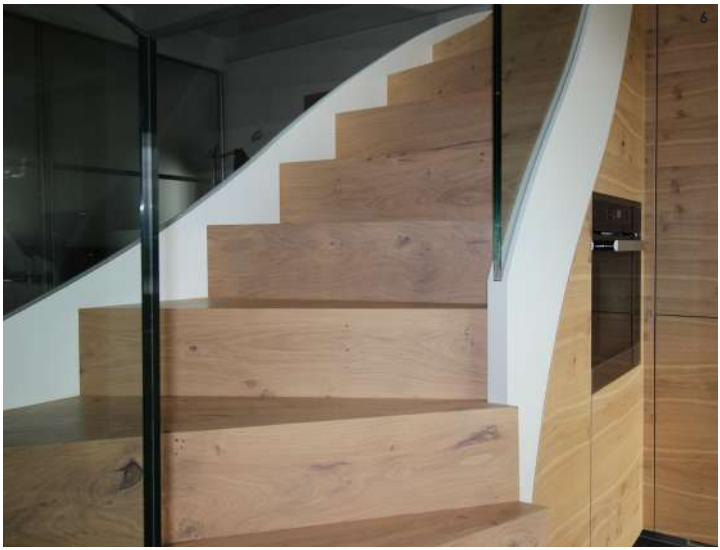

18

Grâce à notre expérience, nous réalisons tous types de travaux d'agencement et fabriquons du mobilier de qualité tout en nous souciant de manière permanente du gain d'espace.
De plus, notre équipement informatique vous permet de visualiser votre futur agencement de cuisine en 3 dimensions.
Nous vous proposons également différents accessoires pour optimiser votre rangement.

Ecole de Muraz
Architecte Fournier - Maccagnan

1

2

3

6

7

8

1 Détail fraisage logo

2 Meuble sur mesure en Wengé

3 Correction accoustique salle de restaurant

4 Tête de lit et marche en érable

5 Chêne de fil et raccords à l'onglet

6 Agencement coloré pour un ems

7 Agencement chambre en osb

8 Bancs multicolores école primaire

Nous pouvons réaliser votre cuisine ou votre aménagement de salle de bain sur mesure.

Lors de la conception et la réalisation d'un agencement, Trisconi-Anchise collabore avec d'autres entreprises (électriciens, sanitaires...) pour devenir votre point de référence unique.

Notre expérience de la coordination de travaux vous facilite la tâche et par conséquent vous évite aussi d'éventuels imprévus liés à des problèmes de communication.

Faces osb et niche en stratifié à noyau blanc
Architecte Composite

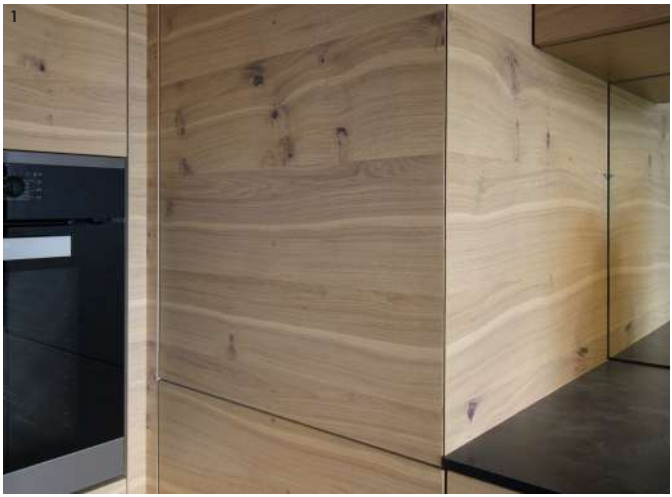

1 Placage chêne rustique avec veinage suivi

2 Mdf laqué blanc avec plan de travail silestone et niches chêne teinté

3 Placage chêne rustique avec veinage suivi

4 Détail

4

26

Nous sommes régulièrement amenés à collaborer avec des architectes, architectes d'intérieurs et autres professionels de l'agencement pour la réalisation de projets exigeants.

Notre savoir-faire, expérience et passion du métier nous permettent la recherche et la mise en oeuvre de solutions techniques en adéquation avec les intentions des concepteurs.

EMS Collombey-Muraz
Architecte Fournier - Maccagnan

Maison individuelle à Monthey

Architecte
Composite

Crédit photos
Composite

Réalisation d'une bibliothèque, d'une cuisine, et d'agencements en châtaigner vernis effet bois .

Appartement à Pully

Architecte d'intérieur
Camille Mauchant

Crédit photos
Camille Mauchant

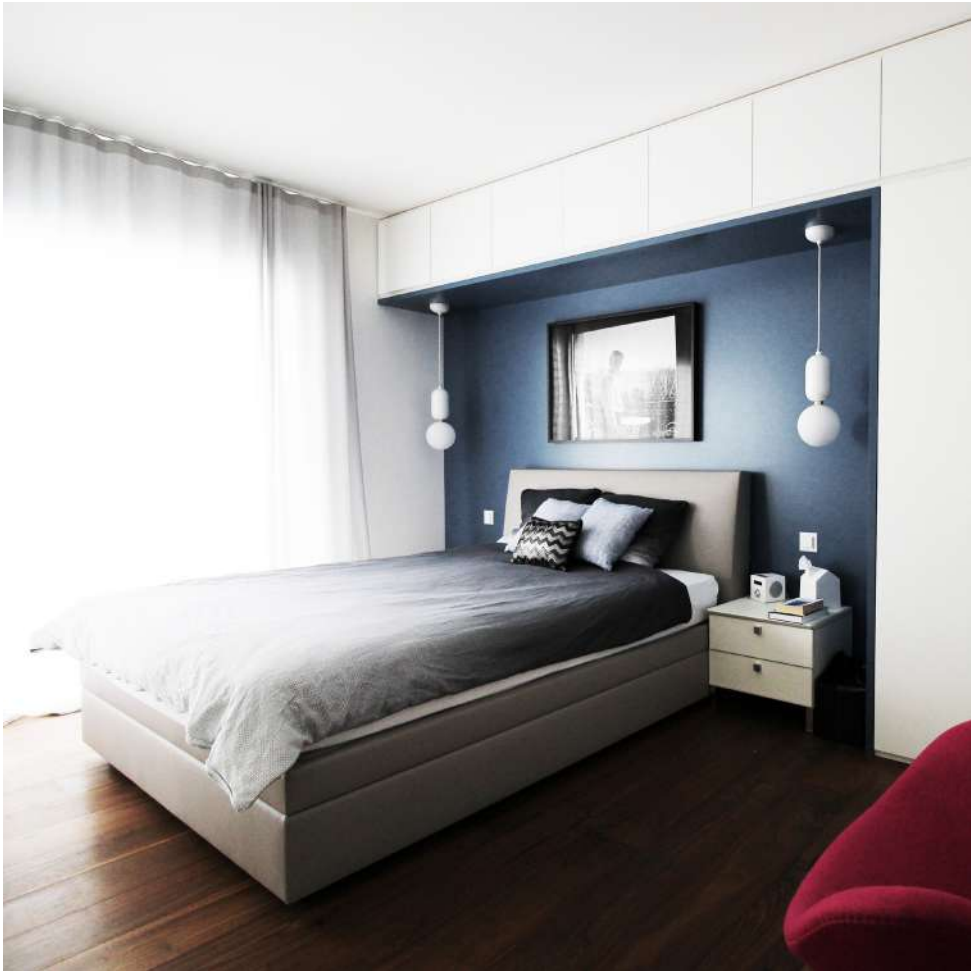

Divers agencements en mdf laqué blanc ou coloré.

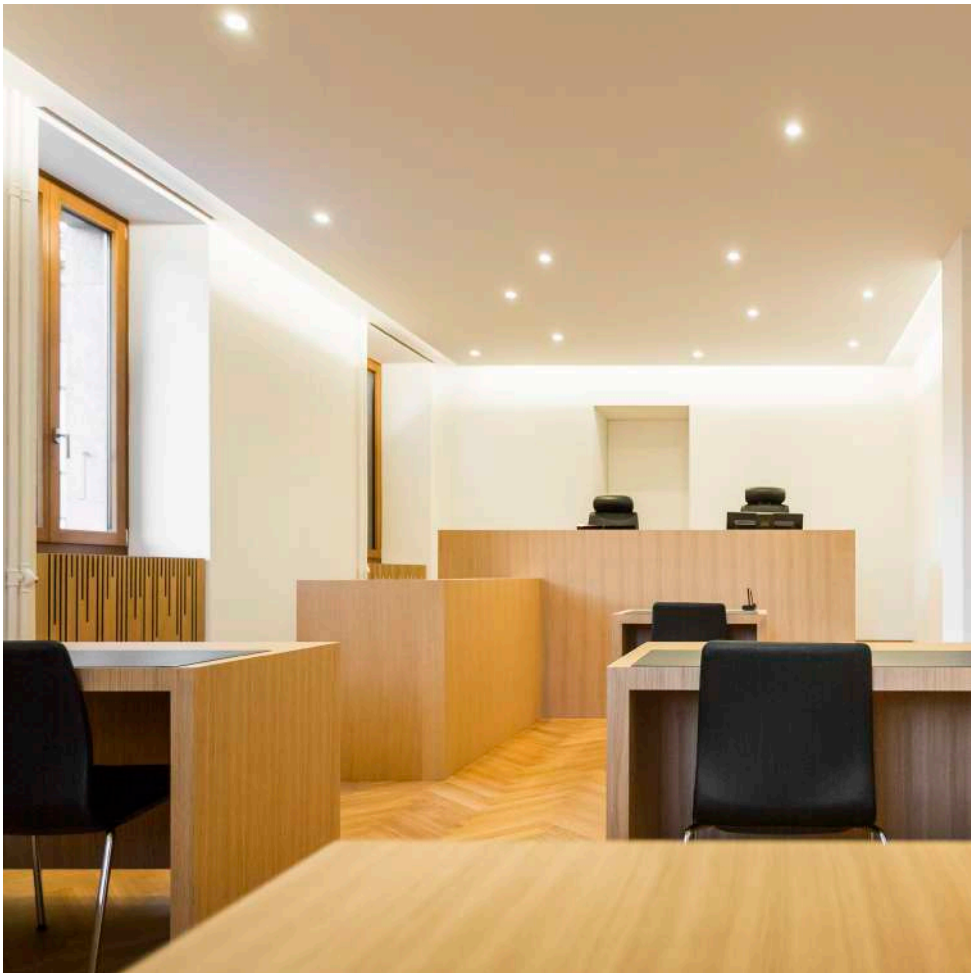

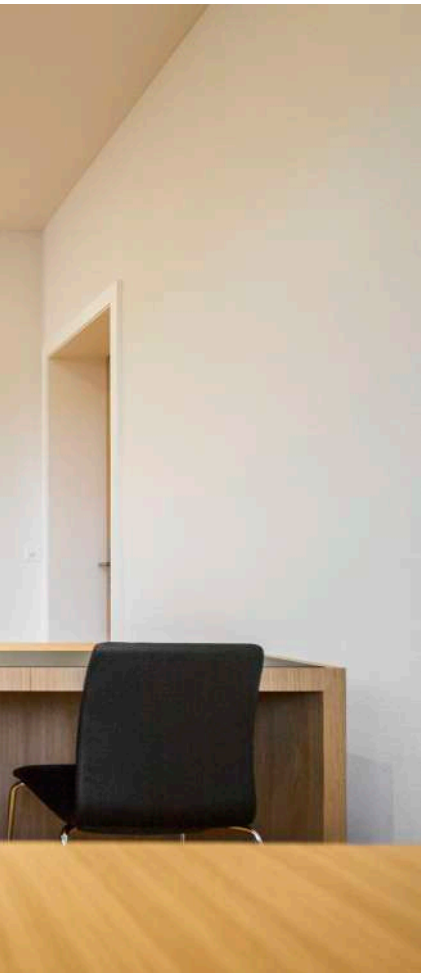

Tribunal de district de Monthey

Architecte
Chabbey - Architectes

Crédit photos
Chabbey - Architectes

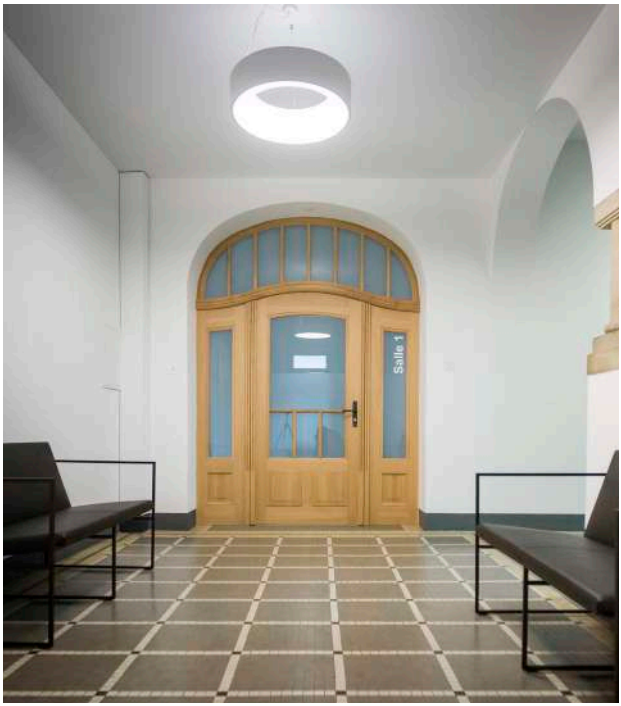
Salle 1

Agencement en chêne de fil, vernis effet bois avec raccords à l'onglet. Porte intérieure en chêne massif pour monument historique avec verres phoniques.

"La passion du bois et du travail de qualité anime toute notre équipe."

TRISCONI ANCHISE SA
Route de Torgon 14 I 1895 Vionnaz
www.trisconi-anchise.ch I info@trisconi-anchise.ch I
024.481.11.55

Impression
Atelier Typo de la Cité I Rue Curat 9 I 1005 Lausanne

Conception graphique
Composite I rue de l'industrie 6 I 1005 Lausanne